

CLASA DE IMPORTANTA A CONSTRUCTIEI: II - IMPORTANTA DEOSEBITA (cf. P100/2006)
 CATEGORIA DE IMPORTANTA: C - NORMALA (cf. HG 766/1997)
 GRAD DE REZISTENTA LA FOC: II (cf. P118/1999)

Acest plan anulează și înlocuiește planul nr. PT.02.03.03.AR.03.003 elaborat la data de 01.10.2013
 This layout plan canceled and replaced layout plan no. PT.02.03.03.AR.03.003 prepared on 01.10.2013

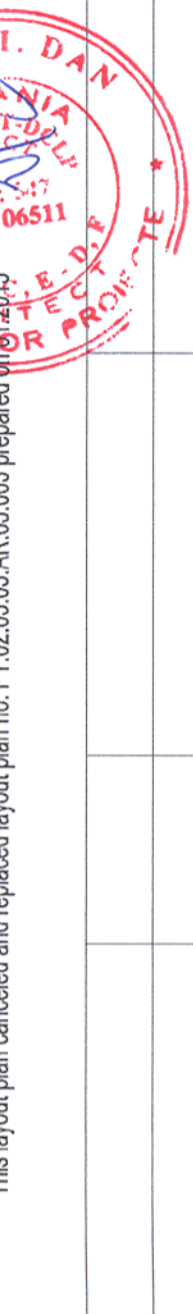

Verificator / Expert Checker / Expert	Cerința Requirement	Semnatura Signature	Referat / Expertiza Report / Expertise
		MINISTERUL TRANSPORTURILOR	
BENEFICIAR / BENEFICIARY : COMPANIA NAȚIONALĂ DE CĂI FERATE "CFR" SA			
PROIECTANT / DESIGNER: 			
Aprobat Approved	Șef de echipă Team leader	C. Teodorescu	Data Date
Verificat Checked	Expert Cheie Key Expert	B. Gössler	01.2013
Subcontractant / Subcontractor 			
Aprobat Approved	Adjunct Șef de echipă Deputy Team leader	A. M. Baicu	01.2013
Verificat Checked	Arhitect Architect	M. Fotache	01.2013
Proiectat Designed	Arhitect Architect	L. G. Baicu	01.2013
"Reabilitarea liniei c.f. Frontieră - Curtici - Simeria, parte componentă a coridorului IV Pan - European pentru circulația trenurilor cu viteză maximă de 160 km/h" Tronsoanel 2 - A: Km 614 - Cap Y B Arzava			
"Rehabilitation of the Railway Line Border - Curtici - Simeria, component Part of the IV Pan - European Corridor for the Trains Circulation with maximum speed of 160 km/h" Section 2 - A: Km 614 - End Y B Arzava			
Denumire desen / Drawing name: Stația Păuliș - Pasarela - Secțiuni Păuliș Station - Footbridge - Sections			
Scara / Scale: 1:100	Revizia / Revision 1/05.2013	Cod desen / Drawing Code PT.2A.03.04.AR.03.003	Nr. / No 03/05

SECȚIUNE B-B

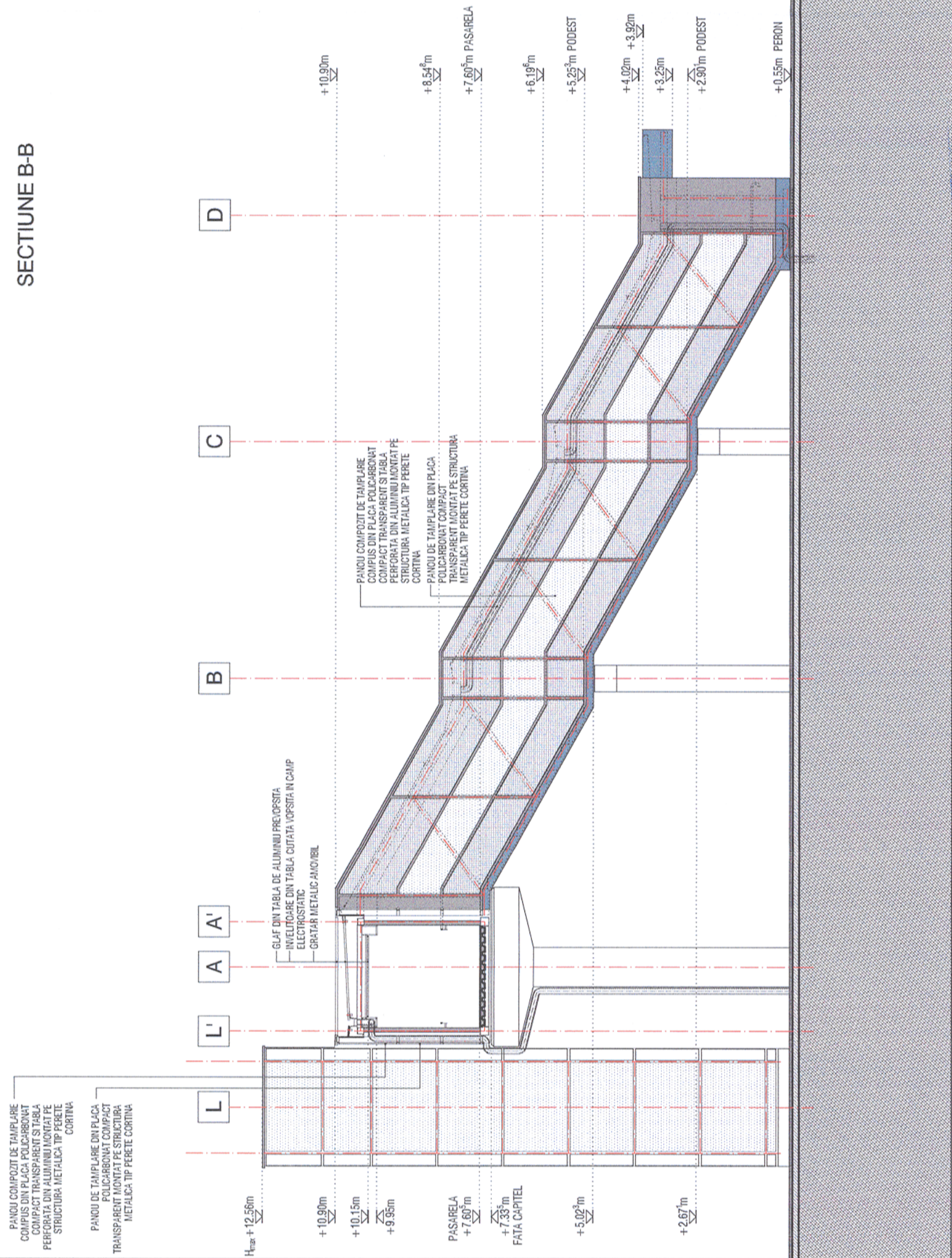

ORDINUL ARHITECTILOR
DIN ROMANIA
4065
Margareta
FOTACHE
Arhitectoș șef de secțiune

SECȚIUNE A-A

